

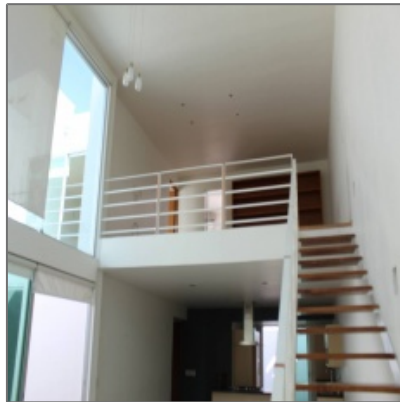

Casa en Renta Puerta del Valle

260 m² - #1000 Periferico Lateral, Guadalajara, 45136



Detalles Básicos

Tipo de Propiedad: **Casa**

Tipo de opción: **Para Renta**

ID del listado: **1297**

Temporalidad de Pago: **Por Mes**

Precio: **\$36,500 Por Mes**

M2 Terreno: **260 m²**

M2 Construcción: **280 m²**

Recamaras: **3**

Baños: **3**

1/2 Baños: **1**

Estacionamiento : **2**

Años de construcción: **0**

Amenidades

- | | |
|-------------------------------|------------------|
| ✓ Alberca | ✓ Jardín |
| ✓ Balcon | ✓ Casa Club |
| ✓ Cuarto de servicio | ✓ Áreas Verdes |
| ✓ Gimnasio: | Funcional |
| ✓ Niveles inmueble: | 2 |
| ✓ Estacionamiento: | 2 |
| ✓ Estacionamiento de visitas: | +3 |
| ✓ Aire acondicionado: | Mini split |
| ✓ Seguridad: | Circuito Cerrado |

Accesorios [del inmueble](#)

Dishwasher Cortinas

Ubicación [de la propiedad](#)

País: **Mexico**

Ciudad: **Guadalajara**

Código postal: **45136**

Calle: **Periferico Lateral**

Número Exterior: **#1000**

Nombre del Edificio/Coto: **Puerta del Valle**

Longitud: **W104° 43' 35.8"**

Latitud: **N20° 41' 43.9"**

Más [de la zona](#)

Estación del Tren: **5 Minutes**

Parada de Autobus: **5 Minutes**

Centro comercial: **10 Minutes**

Super Mercado: **10 Minutes**

Escuelas: **10 Minutes**

Hospitales: **10 Minutes**

Bancos: **10 Minutes**

Gimnasios: **10 Minutes**

Agent [Info](#)

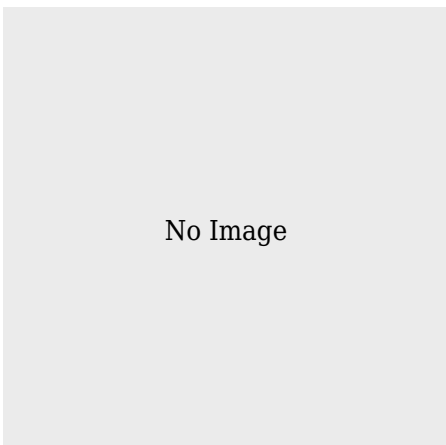

Florencia Ortiz

✉ florencia@perfectdeals.com.mx

